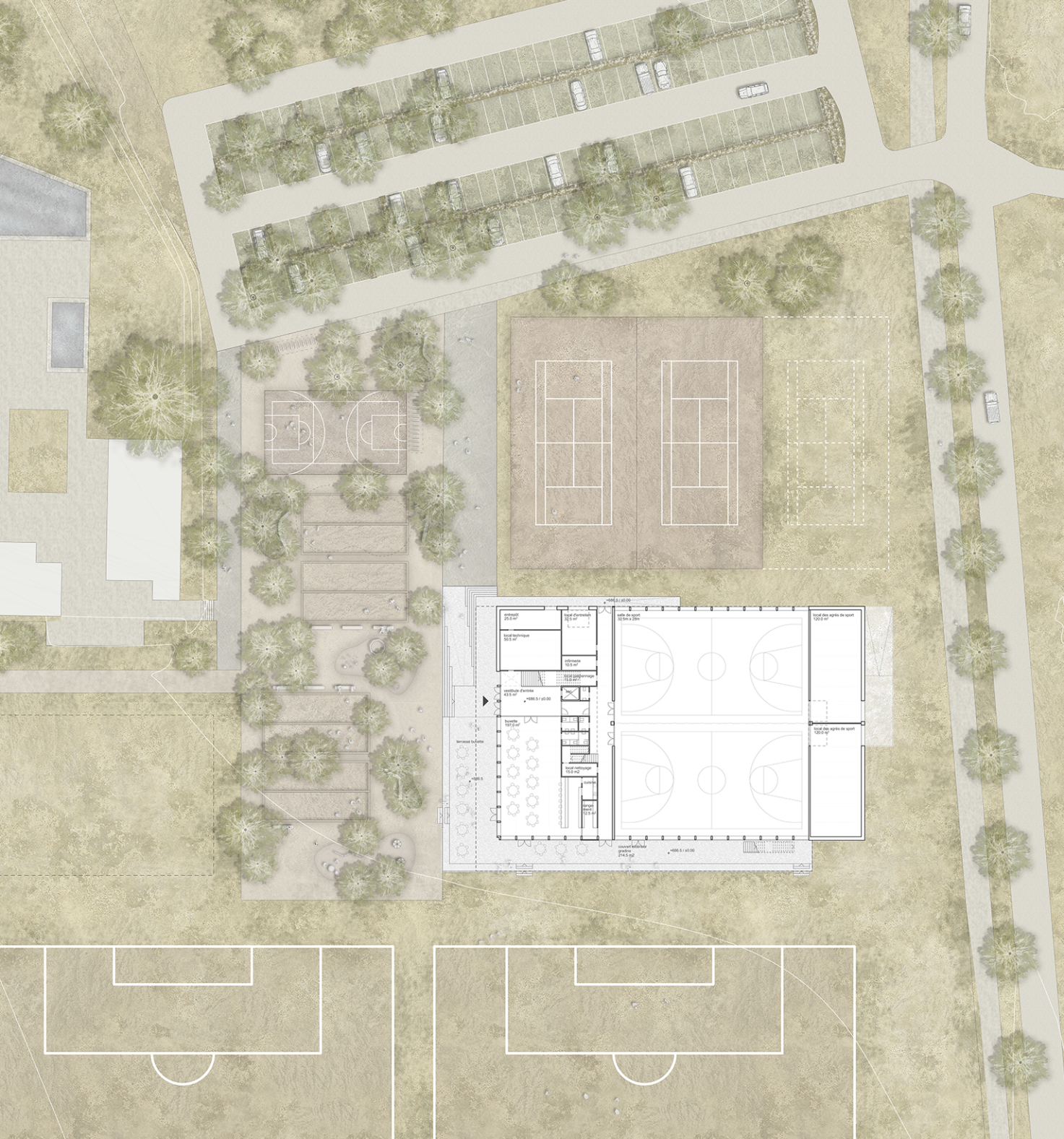
+686.5 / ±0.00
préaugi
25.0 m²
local d'entretien
32.5 m²
local technique
50.5 m²
infirmerie
10.5 m²
local pédagogique
15.0 m²
vestibule d'entrée
43.5 m²
+686.5 / ±0.00
buvette
197.0 m²
terrasse buvette
+686.5
local nettoyage
15.0 m2
cuisine
dépôt
12.5 m²
salle de sport
32.5m x 28m
local des agrés de sport
120.0 m²
local des agrés de sport
120.0 m²
couvert extérieur
gradins
214.5 m2
+686.5 / ±0.00